

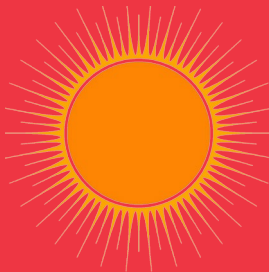

GOBIERNO
DE ESPAÑA

MINISTERIO
DE EDUCACIÓN
Y FORMACIÓN PROFESIONAL



DIPLOMAS DE ESPAÑOL

DELE

2021

EXCELENCIA EN ESPAÑOL



FECHAS DE EXAMEN Y PLAZOS DE INSCRIPCIÓN DELE

19 de febrero

Examen general: **A2, B1, B2 y C1**
Inscripciones hasta el 13 de enero.

9 de abril

Exámenes generales: **A1, A2, B1, B2 y C1**
Inscripciones hasta el 10 de febrero.

21 y 22 de mayo

Día 21, exámenes escolares: **A1 y A2/B1**
Día 22 exámenes generales: **A1, A2, B1, B2, C1 y C2**
Inscripciones hasta el 17 de marzo.

9 de julio

Exámenes generales: **A2, B1, B2 y C1**
Inscripciones hasta el 12 de mayo.

10 de septiembre

Examen general: **A2**
Inscripciones hasta el 14 de julio.

8 de octubre

Exámenes generales: **A2, B1 y B2**
Inscripciones hasta el 25 de agosto.

12 y 13 de noviembre

Día 12, exámenes escolares: **A1 y A2/B1**
Día 13, exámenes generales: **A1, A2, B1, B2, C1 y C2**
Inscripciones hasta el 6 de octubre.

Plazo de inscripción abierto para todas las convocatorias desde el 11 de noviembre del 2020.

Consulte en su centro de examen DELE
qué convocatorias y exámenes
administra.

examenes.cervantes.es

